

RENDERS DEL CLUB DE PLAYA DE HACIENDA TERRAVIVA



Características generales:

- Medidas 38.40 m de frente x 31.70 de fondo
- A 10 km desde el pie de carretera
- A 150 m del muelle de Telchac Puerto



VISTA FACHADA SUR

EL ACABADO PREDOMINANTE EN TODA LA CONSTRUCCIÓN SERÁ DE CHUKUM, UN MATERIAL ARTESANAL Y SUSTENTABLE HEREDADO DE LA CULTURA MAYA.



VISTA ÁREA EXTERIOR

LA ARQUITECTURA EXTERIOR FUE PENSADA PARA CONSERVAR LA SENSACIÓN DE PRIVACIDAD, AUNADO AL COMFORT QUE BRINDAN LAS ESTRUCTURAS RESPECTO A LA LUZ DEL SOL.



VISTA ÁREA EXTERIOR

ASÍ COMO HAY DIVERSOS ESPACIOS PENSADOS PARA EL DISFRUTE SOCIAL, TAMBIÉN LOS HAY PARA QUIEN BUSQUE UN MOMENTO DE RELAJACIÓN

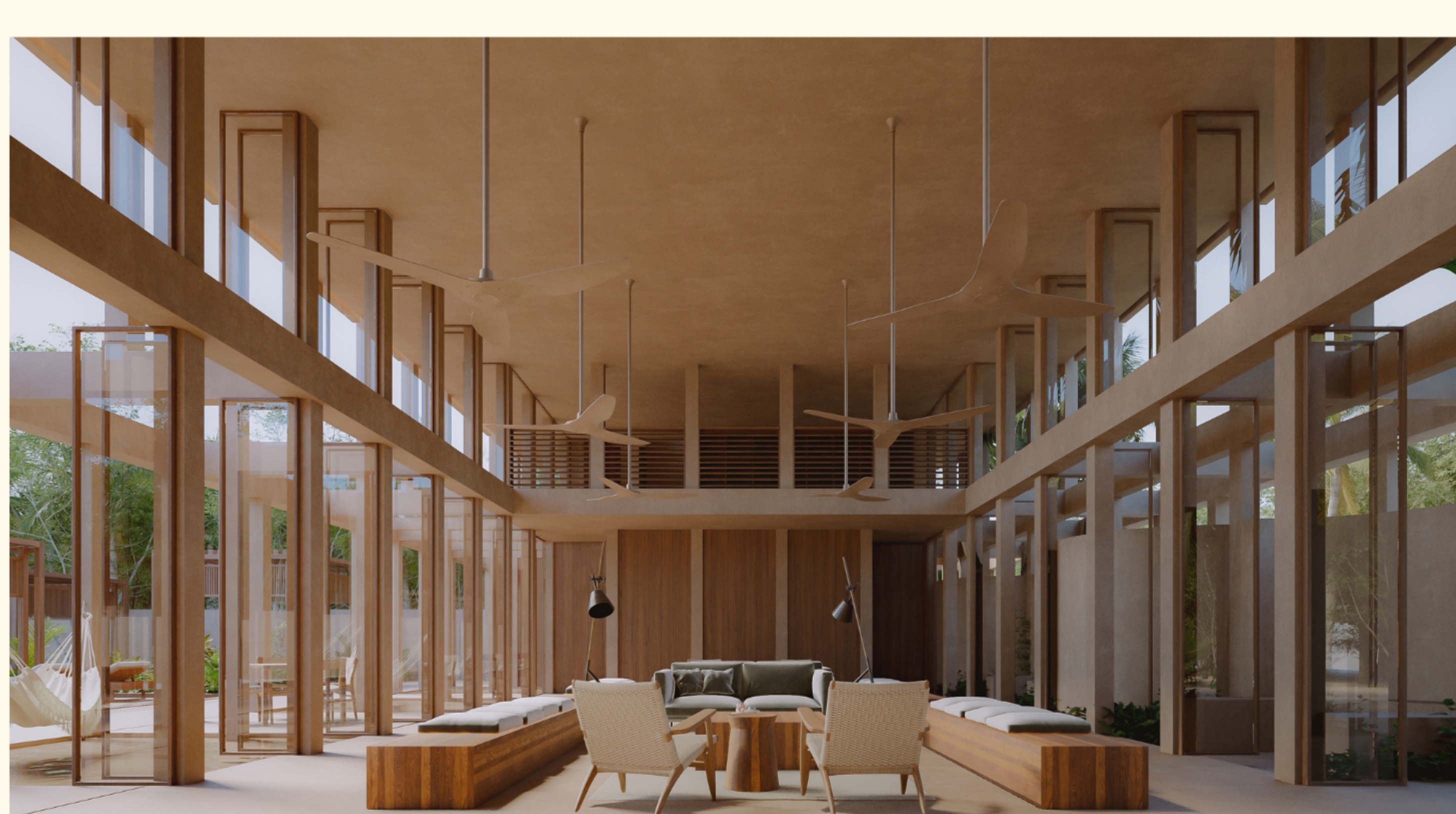

VISTA ÁREA SOCIAL

EL ÁREA SOCIAL ESTÁ PENSADA PARA SER MULTIUSOS, A LA VEZ QUE SU ESTRUCTURA BRINDA AMPLITUD Y GRANDES ENTRADAS DE LUZ QUE HACEN MÁS AMENO EL LUGAR



VISTA ÁREA SOCIAL



ÁREA DEL BAR



ÁREA DE HAMACAS



ÁREA SOCIAL



VISTA ÁREA APARTAMENTOS



TERRAZA

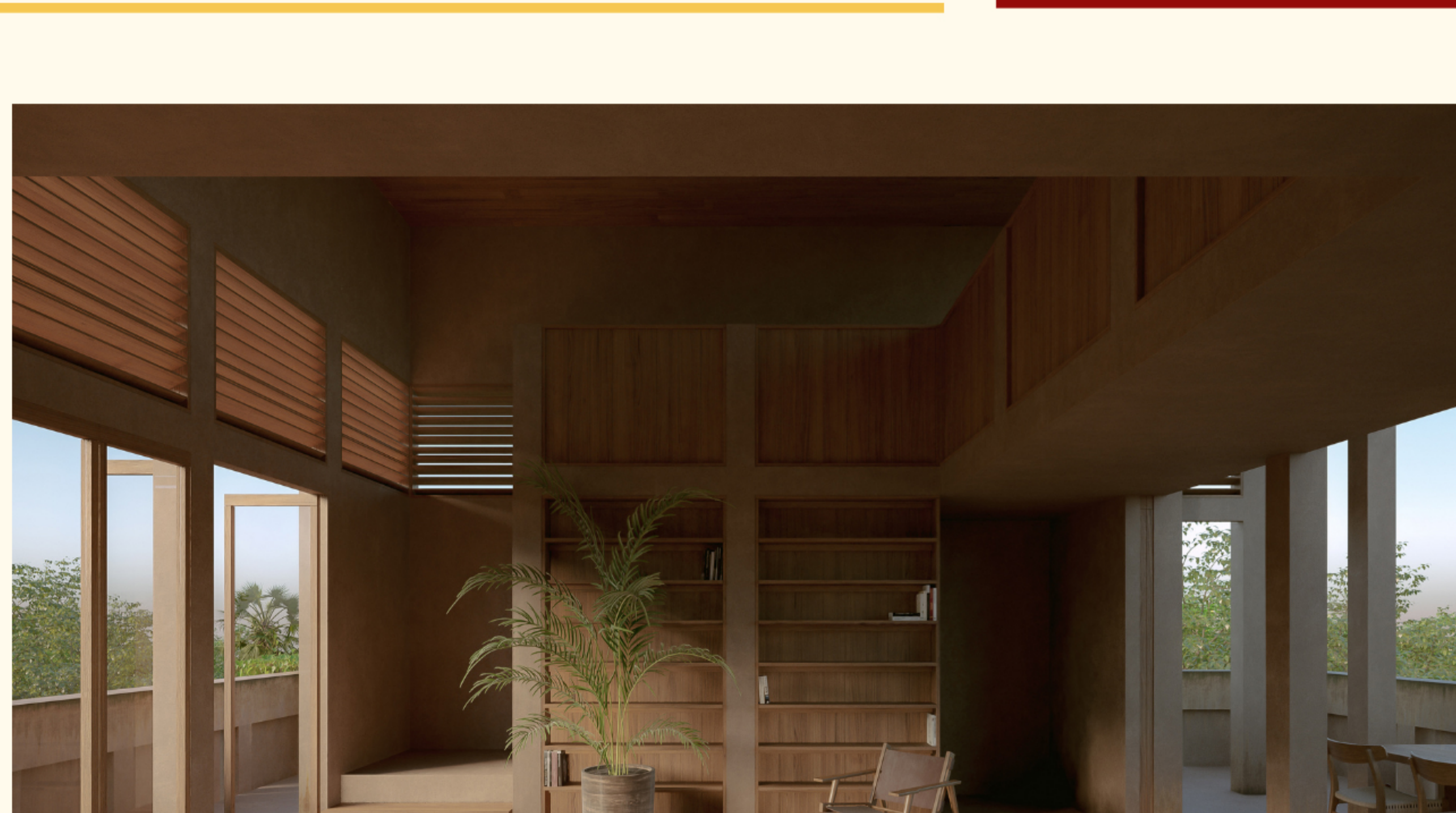

VISTA INTERNA