

JOSÉ MARÍA MORELOS, COL. CENTRO, PACHUCA, C.P. 42000, HIDALGO

<https://jcmbienesraices.com>

José María Morelos,
Col. Centro,
Pachuca, C.P.
42000, Hidalgo



\$8,000,000

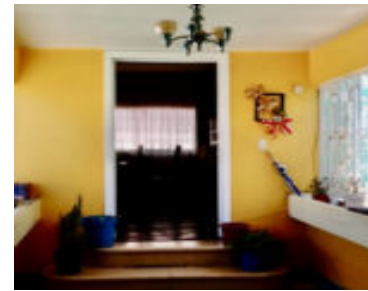

A cuatro cuadras del Reloj Monumental de Pachuca, Hidalgo cerca de Presidencia Municipal, jardines, escuelas con cinco locales comerciales y dos locales comerciales.

- 5 camas
- 6 baños
- Comercial, Habitacional
- En Venta
- 600 m²



Call us now

Teléfono: 55 8421 5859
Correo electrónico : asesores@jcmbienesraices.com
Dirección : México



Basics

Estacionamientos: 1

Clave Interna: 0922SEMARTHA

Asesoría: 55 8421 5859

Tipo: Comercial, Habitacional

Baños : 6 baños

Área : 600 m²

Acepta hipoteca: Crédito hipotecario

Fecha de entrega: Inmediata

Categoría: En Venta

Dormitorios: 5 camas

Pisos : 2 pisos

Tamaño del lote: 614 m²

Amenities & Features

Estacionamientos: 1

Muebles: Sin muebles

Mascotas: Bienvenidas

Características: Dos niveles



Call us now

Teléfono: 55 8421 5859

Correo electrónico : asesores@jcmbienesraices.com

Dirección : México

